

G

GIOCHI DI CONTRASTI

ATMOSFERE CALDE E ACCATTIVANTI IMPREZIOSISCONO LA RISTRUTTURAZIONE DI UN APPARTAMENTO SUI NAVIGLI, CARATTERIZZATO DA CONTRASTI TRA ELEMENTI D'EPOCA E OGGETTI DI DESIGN CONTEMPORANEO.

A CURA DI LAURA SORLINI
IMMAGINI DI GREGORY ABBATE
INTERIOR DESIGN DI NOMADE ARCHITETTURA E INTERIOR DESIGN







Milano: siamo nel cuore della zona dei Navigli, una delle più caratteristiche e suggestive della città. In queste pagine il sapiente e raffinato risultato della ristrutturazione di un appartamento a opera dello studio **Nomade Architettura**.

"L'appartamento non era stato toccato da decenni – spiega l'architetto Bertola – e ha dovuto essere ridisegnato completamente. L'idea principale è stata quella di giocare con le peculiarità originali dell'appartamento, come le travi in legno del soffitto, coperte fino al giorno in cui il controsoffitto esistente è stato demolito, e gli infissi originali, in contrasto con un certo numero di scelte progettuali forti".

Fra queste la cucina, racchiusa in una scatola di ferro e vetro, comunicante con la zona pranzo attraverso una porta e una finestra all'interno della struttura, che permettono di chiudere l'ambiente se necessario.



In primo piano la sedia a dondolo **Eames Rocking chair** di **Vitra**; sul fondo, invece, vicino alla poltrona **B&B Italia**, la lampada **Parentesi** di **Flos**.



In basso il soggiorno dell'appartamento, con divano **Christian** di **Berto Salotti**, la poltrona **B&B Italia**, e la credenza di design in legno **Edge** di **Miniforms**, una collezione di madie dalle linee pulite e rigorose (all'uso classico di essenze naturali viene accostato un tocco di eleganza dato dallo spessore dei bordi).





Nell'immagine in alto veduta sulla zona pranzo, con il tavolo **Manivelle** di **Maison du Monde**.

Dalla forma rettangolare in stile industriale è un bel tavolo di metallo con un ampio piano di legno. Sopra la lampada a sospensione **Vertigo** di **Petite Friture**.

L'arredamento scelto ancora una volta gioca con il contrasto di alcuni elementi d'epoca e alcuni oggetti di design noti. Particolare attenzione è stata posta alla luce, assicurando che diversi scenari possano essere creati di giorno e di notte. L'atmosfera della casa è calda e accattivante.



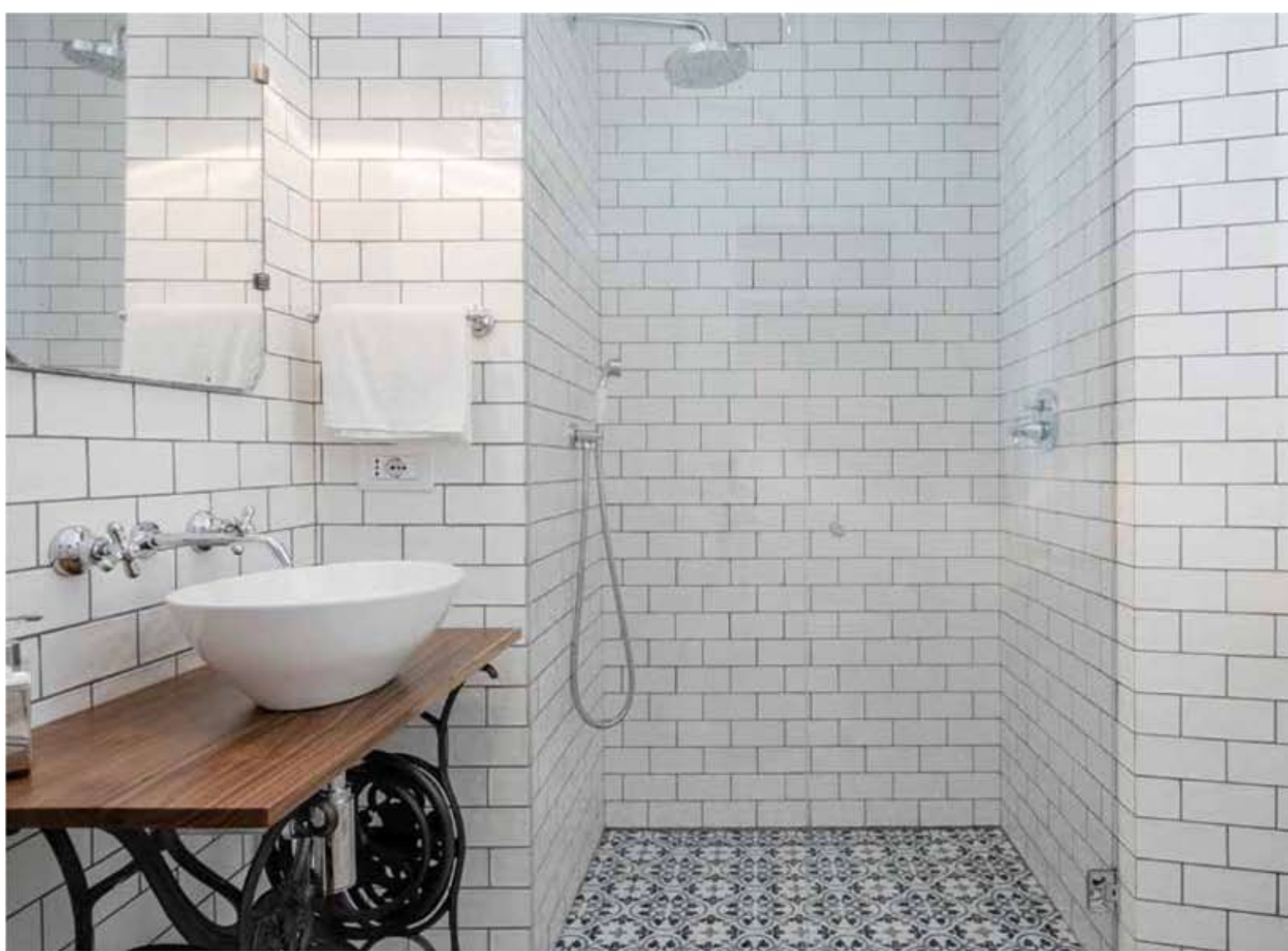

In basso la camera padronale con il letto **Soho** di **Berto Salotti**, i comodini **Compo-
nibile** di **Kartell** e lampade a sospensione **Lanterne Vietnamite**.

Nei bagni un ruolo importante è giocato dai materiali, piastrelle di cemento fatte a mano sono state scelte per i pavimenti, giocando con il contrasto con le piastrelle bianche più delicate alle pareti. In entrambi i bagni, il reale protagonista è il lavabo: nel bagno degli ospiti una vecchia macchina da cucire restaurata è utilizzata come base per il lavabo, nel bagno principale la base lavabo e lo specchio sono realizzati in ferro su misura.

Gli indirizzi dei professionisti

Progetto di architettura&interior design:
Nomade Architettura e Interior design
Via Malaga, 6 - 20143 Milano
T +39 02 87063737
info@nomadearchitettura.com - www.nomadearchitettura.com

